

Wildshut Bio Perlage

Das prickelnde Vergnügen.

Anfangs hüllt sich das Brut de Bière in ein seidig-blondes Kleid mit weißer Schaumspitze. Der Nase schmeichelt ein fruchtwürziges Riesling Bukett, die Zunge ist überrascht von sich ineinander schlingender zarter Süße und überaus charmanter Säure. Feinperlende Kohlensäure erinnert an schaumweintypischen Mousseux. Sehr elegant überzeugen die große Komplexität und eine schöne Trockenheit.

0,75 l 34,90



Spritziges, Prickelndes

Spritzer weiß/rot

1/4 l 4,40

Sommer Spritzer

1/4 l 4,20

1/2 l 6,10

Spritzer Aperol

mit Wein 1/4 l 7,00

mit Prosecco 1/4 l 7,50

Muskateller Spritzer

1/4 l 5,90

Kaiserspritzer

1/4 l 4,90

Heidi Spritz

1/4 l 6,50

Hugo

1/4 l 6,50

ALLE ANGEFÜHRTEN PREISE VERSTEHEN SICH IN EUR
INKL. DER GESETZL. MWST.

Stiegl-Sortiment **Braukunst auf höchster Stufe**

Aus besten Rohstoffen und echter Brauhandwerkskunst entstehen Stiegl-Bierspezialitäten mit herausragendem Geschmack und einem guten Gewissen beim Genießen.

Stiegl-Goldbräu	0,2 l 4,10
	0,3 l 4,90
	0,5 l 5,50
	1 l 9,90
Stiegl-Hell	0,2 l 4,10
	0,3 l 4,90
	0,5 l 5,50
	1 l 9,90
Stiegl-Pils	0,2 l 4,30
	0,3 l 5,00
	0,5 l 5,70
Stiegl-Paracelsus Bio-Zwickl	0,2 l 4,30
	0,3 l 5,00
	0,5 l 5,70
Stiegl-Paracelsus Glutenfrei	0,33 l 5,30
Stiegl-Weisse Naturtrüb	0,3 l 5,10
	0,5 l 5,70
Stiegl Sport-Weisse Alkoholfrei	0,5 l 5,70

Stiegl-0.0 % Freibier Alkoholfrei	0,5 l 5,50
Stiegl-Radler Grapefruit Naturtrüb	0,5 l 5,50
Stiegl-Radler Zitrone Naturtrüb	0,2 l 4,10
	0,3 l 4,90
	0,5 l 5,50
Stiegl-0.0 % Zitrone Alkoholfrei	0,33 l 5,30
Stiegl-Spezial	0,2 l 4,70
	0,3 l 5,50
	0,5 l 6,10
Franziskaner dunkel	0,5 l 6,30
König Ludwig dunkel	0,5 l 6,30

Stiegl-Gut Wildshut

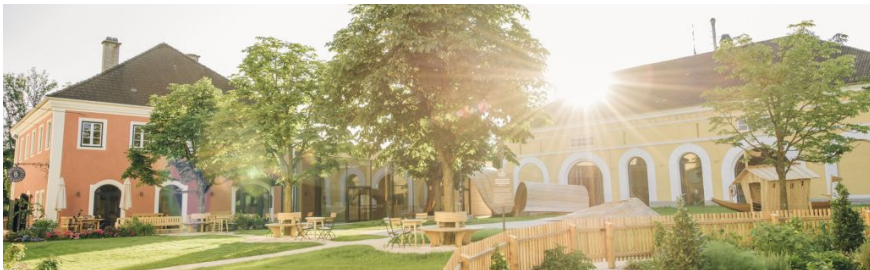

Das Stiegl-Gut Wildshut ist das 1. Biergut Österreichs. Hier lebt man den Kreislauf „vom Boden ins Glas“.

Im Mittelpunkt steht eine achtsame Haltung, die Körper, Geist & Seele in Einklang bringt. Es geht um nachhaltiges, neues Wirtschaften und respektvollen Umgang mit dem Leben, den Menschen, den Tieren, den Pflanzen und den Ressourcen.

Hopfenherz

Der hopfig-malzige Biergenuss

Goldgelb, elegant opaleszent und mit milder Kohlensäure präsentiert sich das Kellerbier unter einer blütenweißen Schaumkrone. Frischer Hopfen steht im Zentrum des Aromenspiels in der Nase. Schon im Antrunk findet das untergärige Bier mit einer ausgewogenen Vollmundigkeit seine Mitte. Ein grün hopfiges Bukett kitzelt sanft den Gaumen und schlägt im Finale immer deutlicher durch, ohne die zarten Malztöne zu verlieren.

0,25 l Flasche **6,90**

Bio - Perlage

Das prickelnde Vergnügen

Anfangs hüllt sich das Brut de Bière in ein seidig-blondes Kleid mit weißer Schaumspitze. Der Nase schmeichelt ein fruchtwürziges Riesling Bukett, die Zunge ist überrascht von sich ineinander schlingender zarter Süße und überaus charmanter Säure. Feinperlende Kohlensäure erinnert an schaumweintypischen Mousseux. Sehr elegant überzeugen die große Komplexität und eine schöne Trockenheit.

0,75 l Flasche **34,90**

Stiegl-Gut Wildshut

Bio - Antique

In georgischen Quevris gereift.

Très historique entfaltet das Antique sein urtümliches Entstehen und seine Reifezeit in handgetöpften Quevris zuallererst mit lichter Opaleszenz im Glas. Aufgeweckte Zitrusnoten und nuancierte Wildhefe-Aromatik sind tonangebend, Honig, Datteln, Gewürze schmücken die Sinneswahrnehmung aus. Eigenständig ist die geschmackliche Frische mit eleganter Säure, virtuos die aromatische Kräuter- und Gewürztonigkeit vom Antrunk bis in den trockenen Abgang. Gaumen, Zunge und Kehle sind en suprise.

0,75 l Flasche **34,90**

Bio - Mystique

Das fassgereifte Geschmackserlebnis.

Dans l'entrée dringt der Blick durch einen Hauch von Schaum ein in tiefsinnige Roterde und die Mystik eines einzigartigen Culturen-Kellers. Die Anlehnung an belgische Brauweisen und die Reifelagerung in Eichenfässern falten sich auf zu höchster Komplexität, der sich Düfte nach Pflaumen, Johannisbeeren, Balsamico, Schokolade und Rotwein zuschreiben lassen. Charaktervolle Säure fesselt die Zunge, weiche Kohlensäure befreit sie mit erfrischenden Perlen. Den Hopfen suchend flanieren Fruchtsaure Töne gemeinsam mit der angenehmen Trockenheit à la sortie.

0,75 l Flasche **34,90**

Flüx

Die naturbelassene Braulimonade.

Die völlig natürliche, fein abgestimmte Säure aus dem fermentierten Gerstenmalz ergänzt die belebende Wirkung der Limonade.

Zitrone	0,25 l Flasche	4,50
Aronia	0,25 l Flasche	4,50

Stiegl-Hausbiere

Gipfelstürmer

Hopfige Dinkel Weisse

sonniges Orange, cremefarbene Schaumkrone, in der Nase grüne Banane und Gewürznelke, ausbalancierter Malzkörper, lebendig-spritzige Kohlensäure, hopfiges Finish.

Alk.: 5,2 % vol.

0,2 l **5,40** 0,3 l **6,40**
0,5 l **8,90** 0,75 l **19,90**

Almrausch

Rotes Zirben-Zwickl

naturtrüb, kupferrot mit feinporigem Schaum, Karamell- und Zirbenduft, herzhaft vollmundiger, süß-harziger Geschmack, weich und cremig mit ausbalancierter Bittere und frischer Waldnote.

Alk.: 5,2 % vol.

0,2 l **5,40** 0,3 l **6,40**
0,5 l **8,90** 0,75 l **19,90**

Hopfenlager

Hoppy Hell

unfiltriert goldgelb unter dichtem Schaum, fruchtige Hopfenblume kombiniert mit zarten Malztönen, spritzig, frisch mit Zitrus und grasigen Nuancen, hopfige Abschiedsgrüße.

Alk.: 5,1 % vol.

0,25 l **7,50**

Stiegl-Kreativ Bio Hausbier Christkindl

Honey Amber Ale

kupferfarben, schneeweißer Schaum, Karamell und Biskuit in der Nase, sanfter Honig und zart hopfig am Gaumen, fein rezent, ein Hauch von Weihnacht bis ins Finale.

Alk.: 5,7 % vol. Alk.: 5,1 % vol.

0,75 l **17,50**

offene Weine & Prosecco

Grüner Veltliner GrüVe

Jurtschitsch

1/8 l **5,50**

Gemischter Satz

Nussböckgut

1/8 l **5,50**

Welschriesling

Polz

1/8 l **5,50**

Zweigelt

Markowitsch

1/8 l **5,50**

Blaufränkisch

Kerschbaum

1/8 l **5,50**

Cabernet Sauvignon

Klosterkeller Siegendorf

1/8 l **5,50**

Prosecco Mionetto DOC Treviso

Valdobbiadene, Italien

0,1 l **5,50**

0,75 l Flasche **36,00**

Prosecco rosé Mionetto DOC Treviso

Valdobbiadene, Italien

0,75 l Flasche **37,00**

Canella Prosecco DOC

Valdobbiadene, Italien

0,75 l **39,00**

Weissweine

GrüVe Jurtschitsch

Jurtschitsch, Kamptal

Helles, frisches Grüngelb. Saftiger Duft nach frischen Trauben und pfeffriger Würze. Elegant mit animierender Säure, zart fruchtig und süffig im Abgang

0,75 l Flasche **32,00**

Grüner Veltliner Ried Hundschupfen

Malteser Ritterorden, Weinviertel

Funkelndes Gelbgrün, typisches Veltliner-Pfefferl in der Nase, leichte Grapefruitnoten, lebendige gut eingebundene Säure

0,75 l Flasche **33,00**

Grüner Veltliner Obere Steigen

Markus Huber, Traisental

Mittleres Gelbgrün, typische Veltlinerwürze, weißer Pfeffer. Am Gaumen saftig, druckvoll, pure Mineralik, lang anhaltender Abgang.

0,75 l Flasche **35,00**

Grüner Veltliner Piri

Nigl, Kremstal

Duftet nach Stein- und Kernobst, einladender Duft, feingliedrig, saftige lebendige Säure, gepaart mit Kräutерwürze und Mineralität, ausgewogene Extratsüße.

0,75 l Flasche **47,00**

Grüner Veltliner Fass 4

Weingut Bernhard Ott, Wagram

Strahlendes Gelb mit Grünreflexen, in der Nase grüner Apfel und leichter Zitrusouch. Am Gaumen saftig und elegant mit gut eingebundenem Säurebogen.

0,75 l Flasche **49,00**

Grüner Veltliner Federspiel Stein am Rain

Jamek, Wachau

Helles Grüngelb, in der Nase grüner Apfel und Weingartenpfirsich, zarte Exotik. Saftig und finessenreich am Gaumen, elegant strukturiert, mineralischer Nachhall.

0,75 l Flasche **45,00**

Grüner Veltliner Smaragd Honivogl

Franz Hirtzberger, Wachau

Kräftiges Grüngelb, in der Nase sehr einladende gelbe Frucht nuances nach Maracuja und Marille, ein feiner Hauch Grapefruit. Am Gaumen druckvoll.

0,75 l Flasche **235,00**

Weissweine

Chardonnay

Markowitsch, Göttlesbrunn

Zartes Grüngelb, in der Nase reife exotische Frucht aromen und ein Hauch gelber Apfel. Am Gaumen extratreich und cremig mit einem Hauch Zitrus und Ananas.

0,75 l Flasche **32,00**

Riesling Federspiel Terrassen

Domäne Wachau, Dürnstein

Strahlend klares Strohgelb mit zarten Grünreflexen; präsent und ausgeprägt in der Nase, reife Aromen von Marille und feiner Zitrusfrucht, elegante exotische Frucht.

0,75 l Flasche **32,00**

Riesling Smaragd Loibenberg

Knoll, Wachau

Helles Gelbgrün, in der Nase fein nach Steinobst und Blüten. Am Gaumen elegant und saftig, feingliedrige Säurestruktur, reifer Weingartenpfirsich, langer Nachhall.

0,75 l Flasche **105,00**

Welschriesling Südsteiermark DAC

Polz, Spielfeld

Mittleres, strahlendes Grüngelb, klarer Duft nach Blüten und reifen, gelben Äpfeln. Ein Hauch Pfirsich, vielschichtig am Gaumen mit kerniger Säure, sehr süffig.

0,75 l Flasche **32,00**

Gelber Muskateller Südsteiermark DAC

Skringer, Eichberg

Helles Grün, zart duftende feine Muskataromen. Am Gaumen frisch und traubig mit feinrassigem Säurespiel und Blütenaromen im Abgang - klassischer Muskateller

0,75 l Flasche **42,00**

Sauvignon Blanc Südsteiermark DAC

Tement, Berghausen

Würziges und sehr aromatisches Bukett nach Stachelbeeren, Holunder und weißen Ribiseln. Am Gaumen klar und strukturiert mit Noten von Cassis und Stachelbeere

0,75 l Flasche **48,00**

Wiener Gemischter Satz DAC

Wieninger, Wien

Gemeinam gekelterte Rebsorten aus einem Weingarten - Würziger Duft, frisch-fruchtig am Gaumen, elegant und Süffig mit pikanter Säure.

0,75 l Flasche **35,00**

Rotweine

Zweigelt KG

Markowitsch, Carnuntum

Fruchtiger, typischer Zweigelt aus Carnuntum. Rubinrot mit intensivem Duft nach Kirschen und dunklen Beeren, weich und füllig am Gaumen

0,75 l Flasche **29,00**

Blaufränkisch

Kerschbaum, Horitschon

Kräftiges Rubingranat, frische Beerenaromen in der Nase, feinfruchtig am Gaumen - ein Klassiker der Horitschoner Rotweine.

0,75 l Flasche **33,00**

Cabernet Sauvignon

Klosterkeller Siegendorf, Leithaberg

Tiefdunkles Rubingranat, intensive Beerenfrucht, ein Hauch Cassis und feine Röstaromen. Kraftvoll und dunkelbeerig mit Noten von Tabak und Bitterschokolade.

0,75 l Flasche **36,00**

Cabernet Sauvignon & Merlot Kommende Mailberg

Malteser Ritterorden, Mailberg

Leuchtendes Rubingranat, in der Nase feine Zwetschkenaromen, reife Frucht, am Gaumen stoffig, feine Taninstruktur, sehr langer Nachhall.

0,75 l Flasche **38,00**

Rotspon

Jurtschitsch, Langenlois

Kräftiges Rubingranat, in der Nase feine Edelholzwürze unterlegtes Waldbeerkonfit, floraler Touch, eingelegte Kirschen, ein Hauch von Mandarinenzesten, am Gaumen rotbeeriger Touch, feine Tannine, gute Frische, mineralisch im Abgang.

0,75 l Flasche **33,00**

Rotweine

Cuvée "Maulwurf" (BF/CS/ME)

Triebaumer, Rust

Tiefdunkles Rubingranat, violette Reflexe. Mit zarter Holzwürze unterlegte Frucht nach Brombeeren und Cassis. Saftige Herzkirsche und feines Tannin

0,75 l Flasche **64,00**

Cuvée "Das Phantom"

K+K Kirnbauer, Deutschkreutz

Tiefes Rubinrot, vielschichtiges Aroma von Cassis und Preiselbeeren, Zedernholz Würzige Note nach Tabak und schwarzem Pfeffer. Feine Vanillearomen im Abgang

0,75 l Flasche **65,00**

Cuvée "Gabarinza" (BZ/BF/ME)

Gernot & Heike Heinrich, Gois

Tiefdunkles Rubingranat mit zarter Randaufhellung. Feines schwarzes Beerenkonfit mit einem Hauch Herzkirsche in der Nase. Saftig mit lebendiger Struktur.

0,75 l Flasche **82,00**

Cuvée "Bela Rex" (CS/ME)

A. Gesellmann, Deutschkreutz

Dunkles Rubingranat, fester Farbkern, in der Nase intensiv nach Brombeeren und Cassis, am Gaumen sehr saftig, feines Edelholz, markantes, perfektes Tannin.

0,75 l Flasche **88,00**

Cuvée "Admiral" (BZ/ME/CS)

Pöckl, Mönchhof

Tiefdunkles Rubingranat, in der Nase Edelholz und Nougat, feine Kräutervürze, kraftvolle Textur. Nuancen von Cassis, gut eingebaute Tannine, würzig mit einem Hauch von Schokolade im Abgang.

0,75 l Flasche **99,00**

Salzberg (CS/ME)

Gernot & Heike Heinrich, Gois

Dunkles Rubingranat, in der Nase feine Gewürzanklänge, etwas Edelholz, am Gaumen schokoladige Textur, kraftvoll und komplex. Perfekt eingebundene Tannine.

0,75 l Flasche **145,00**

Alkoholfrei

Wildshuter Flүx Zitrone · Aronia	0,25 l	4,50
Coca-Cola	0,3 l	3,90
	0,5 l	4,90
Coca-Cola Light · Zero	0,33 l	4,50
Sprite · Fanta	0,33 l	3,90
Libella Orange · Zitrone	0,3 l	3,90
	0,5 l	5,50
Almdudler	0,3 l	3,90
	0,5 l	4,90
Rauch Eistee Pfirsich · Zitrone	0,33 l	3,90
Traubensaft <i>Stift Kremsmünster</i> · weiß	0,3 l	4,50
<i>Nussböckgut</i> · rot	0,5 l	5,50
gespritzt	0,5 l	4,50
Römerquelle still · prickelnd	0,33 l	3,50
	0,75 l	6,50
Soda	0,3 l	2,20
	0,5 l	3,30
Leitungswasser	0,25 l	0,50
	0,5 l	1,00
Jugendgetränk Soda Holunder	0,33 l	2,80
	0,5 l	3,90

Alkoholfrei



Rauch Fruchtsäfte	0,3 l	3,90
Apfel · Orange · Johannis	0,5 l	5,40
gespritzt	0,3 l	3,90
	0,5 l	4,90



Rauch Fruchtsäfte	0,2 l	3,90
Marille · Erdbeere · Mango	0,3 l	3,90
gespritzt	0,5 l	4,90



Red Bull	0,25 l	5,50
Sugarfree · Zero · Editions		
Organics	0,25 l	4,70
Simply Cola · Ginger Ale · Tonic · Bitter Lemon · Purple Berry · Black Orange		

Schnäpse & Bitter

Reisetbauer

Karottenbrand	2 cl	7,80
Rote Williams	2 cl	7,80
Schlehdornbrand	2 cl	9,90
Vogelbeere	2 cl	9,90
Johann	2 cl	4,90

Gölles Edelbrände

Alter Apfel	2 cl	5,50
Alte Zwetschke	2 cl	6,50
Herzkirsche	2 cl	7,50
Brombeere	2 cl	13,80

Gut Wildshut

Wildshuter Edelbrand	2 cl	5,90
-----------------------------	------------	------

Bauer

Obstler	2 cl	3,90
Williams	2 cl	3,90
Marille	2 cl	3,90

Fernet Branca	2 cl	3,70
Ramazotti	2 cl	3,70
Averna	2 cl	3,70
Jägermeister	2 cl	4,00
Haselnuss	2 cl	4,50

Grappas & Whisky

Poli

Scarpa di Poli	2 cl	5,90
Scarpa Oro di Poli	2 cl	6,80
Scarpa di poli Morbide	2 cl	7,50

Berta

Bricco di ucciellone	2 cl	9,50
-----------------------------	------------	------

Marzardo

Amarone Bariqqe	2 cl	14,50
------------------------	------------	-------

Whisky

Ardbeg 10 y	4 cl	12,40
Macallen 12 y	4 cl	14,40
Glenfiddich 18 y	4 cl	16,50
Jameson	4 cl	6,00
Jack Daniels Black Label	4 cl	8,00
Woodford Reserve	4 cl	8,90
Makers Mark	4 cl	8,50

Vodka, Tequilla & Gin

Vodka

Absolut	2 cl	<i>4,10</i>
Axberg	2 cl	<i>5,40</i>
Edelweiss	2 cl	<i>6,50</i>
Grey Goose	2 cl	<i>7,40</i>

Tequilla

Patron Silver	2 cl	<i>5,50</i>
Patron Anejo	2 cl	<i>5,50</i>
Olmecca Anejo	2 cl	<i>4,50</i>
Cuervo Antigua	2 cl	<i>4,50</i>

Gin

Reisetbauer Blue Gin	2 cl	<i>5,50</i>
Bombay Gin	2 cl	<i>4,50</i>
Hendricks Gin	2 cl	<i>6,50</i>
Monkey 47	2 cl	<i>7,10</i>
Monkey 47	2 cl	<i>7,40</i>
Wildshut Gin	2 cl	<i>8,50</i>

Kaffee

Verlängerter	<i>3,70</i>
Cappuccino / Melange	<i>4,40</i>
Kleiner Brauner	<i>3,20</i>
Großer Brauner	<i>4,50</i>
Portion Tee diverse Sorten	<i>4,50</i>
Portion Tee mit Rum	<i>6,60</i>